

গণপ্রজাতন্ত্রী বাংলাদেশ সরকার
বাংলাদেশ আবহাওয়া অধিদপ্তর
কৃষি আবহাওয়া মহাশাখা
আবহাওয়া ভবন, ই-২৪, আগারগাঁও, ঢাকা-১২০৭।
www.bmd.gov.bd

নম্বর: ২৩.০৯.০০০০.০৩৫.৫১.০০১.২৬.১৩

তারিখঃ ১৮ চৈত্র ১৪৩২
০১ এপ্রিল ২০২৬

কৃষি আবহাওয়া পূর্বাভাসের সময়কাল: ০১-০৪-২০২৬ খ্রিঃ থেকে ০৭-০৪-২০২৬ খ্রিঃ।

Accumulated Rainfall (mm)
Period (01-04-2026 to 07-03-2026)

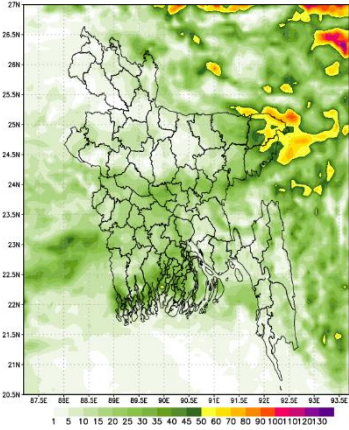

NWP Products (09 KM)

Accumulated Rainfall (mm)
Period (08-04-2026 to 14-04-2026)

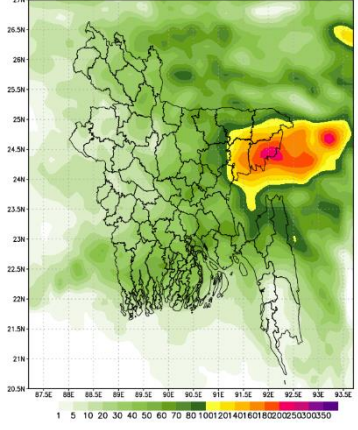

- ২২-০৩-২০২৬ হতে ৩১-০৩-২০২৬ তারিখ পর্যন্ত দেশের দৈনিক উজ্জ্বল সূর্যকিরণ কাল-এর গড় ৫.০৬ ঘন্টা ছিল।
- ২২-০৩-২০২৬ হতে ৩১-০৩-২০২৬ তারিখ পর্যন্ত দেশের দৈনিক বাষ্পীভবনের গড় ৩.৫২ মি.মি. ছিল।

কৃষি আবহাওয়া পূর্বাভাসঃ ০১-০৪-২০২৬ খ্রিঃ থেকে ০৭-০৪-২০২৬ খ্রিঃ।

- এ সপ্তাহে দৈনিক উজ্জ্বল সূর্যকিরণ কাল ৪.৫০ থেকে ৬.৫০ ঘন্টার মধ্যে থাকতে পারে।
- এ সপ্তাহে বাষ্পীভবনের দৈনিক গড় ৩.০০ মি.মি. থেকে ৫.০০ মি.মি. থাকতে পারে।
- এই সময়ের শুরু ও শেষে দেশের দুই-এক স্থানে অস্থায়ী দমকা/ঝড়ো হাওয়ার সাথে বিদ্যুৎ চমকানোসহ বৃষ্টি/বজ্রসহ বৃষ্টি হওয়ার সম্ভাবনা রয়েছে এবং বিচ্ছিন্নভাবে শিলাবৃষ্টিও হতে পারে। এই সময়ের মধ্যভাগে সিলেট বিভাগ ছাড়া দেশের অন্যান্য অংশে আবহাওয়া প্রধানত শুষ্ক ও আংশিক মেঘলা আকাশ থাকতে পারে।
- এ সময়ে সারাদেশে দিনের তাপমাত্রা (৩৪±৩)°C এবং রাতের তাপমাত্রা সারাদেশে (২৩±৩)°C হতে পারে।

বৃষ্টিপাতের শ্রেণী		বৃষ্টিপাতের আওতাভুক্ত এলাকা
হালকা বৃষ্টি	১-১০ মিঃমিঃ/দিন	দু-এক স্থানে: ১-২৫%
মাঝারি ধরণের বৃষ্টি	১১-২২ মিঃমিঃ/দিন	কিছু কিছু স্থানে: ২৬-৫০%
মাঝারি ধরণের ভারি বৃষ্টি	২৩-৪৩ মিঃমিঃ/দিন	অনেক স্থানে: ৫১-৭৫%
ভারি বৃষ্টি	৪৪-৮৮ মিঃমিঃ/দিন	অধিকাংশ স্থানে: ৭৬-১০০%
অতি ভারি বৃষ্টি	> ৮৮ মিঃমিঃ/দিন	

(মোঃ বুবাঈয়্যাৎ কবীর)
আবহাওয়াবিদ
পরিচালকের পক্ষে
টেলিফোন: ০২-৪১০২৫৭১৩ (অফিস)

পর্যবেক্ষণকৃত আবহাওয়া বিবরণীসমূহ, সময়কালঃ ২২-০৪-২০২৬ থেকে ৩১-০৪-২০২৬ খ্রিঃ

বিভাগের নাম	স্টেশনের নাম	মোট বৃষ্টিপাত (মিঃমিঃ)	স্বাভাবিক বৃষ্টিপাত (মিঃমিঃ)	বিচ্যুতি (%)	মোট বৃষ্টিপাতের দিন	সর্বোচ্চ গড় আর্দ্রতা (%)	সর্বোনিম্ন আর্দ্রতা (%)	গড় সর্বোচ্চ তাপমাত্রা (°C)	গড় স্বাভাবিক তাপমাত্রা (°C)	সর্বনিম্ন গড় তাপমাত্রা (°C)	সর্বনিম্ন স্বাভাবিক গড় তাপমাত্রা (°C)
ঢাকা	ঢাকা	৪৯.৮	২৯	৭২	৬	৯০	৪৮	৩১.৬	৩৩.২	২২.১	২২.৫
	টাঙ্গাইল	২৩.০	২৫	-৮	২	৯০	৫০	৩১.৫	৩২.৭	২১.২	২০.৬
	ফরিদপুর	২.৪	২৪	-৯০	২	৯৪	৪৯	৩২.৩	৩৩.৪	২১.২	২১.৪
	মাদারীপুর	০.০	২৭	-১০০	০	৯৬	৫৩	৩২.৫	৩৩.২	২২.৫	২১.৬
	গোপালগঞ্জ	১.৪	১	৪০	৩	৯৬	৫২	৩২.০	৩৩.৪	২১.৫	২১.৩
	নিকলী	৩৯.০	**	***	৫	৯৮	৬৪	৩০.১	**	১৯.৪	**
	আরিচা	৫৪.০	**	***	৩	৯৫	৫৫	৩১.২	**	২১.৮	**
	নরসিংদী	**	**	***	**	**	**	**	**	**	**
	নারায়ণগঞ্জ	১৩.০	**	***	২	৯০	৫১	৩১.৪	**	২০.৬	**
ময়মনসিংহ	ময়মনসিংহ	২৮.০	২৪	১৭	৪	৯৫	৬২	২৯.৫	৩১.১	২০.১	২০.৫
	নেত্রকোনা	১০৭.৩	১৬	৫৭১	৫	৯৮	৬৮	২৯.৩	৩০.৭	১৯.৮	২০.০
চট্টগ্রাম	চট্টগ্রাম	০.২	৩৫	-৯৯	১	৯২	৫৬	৩১.৪	৩১.১	২২.৭	২২.১
	সন্দ্বীপ	**	৪৬	***	**	**	**	**	৩১.০	**	২২.৫
	সীতাকুন্ড	**	৪৮	***	**	**	**	**	৩১.৭	**	২১.৫
	রাঙ্গামাটি	১.০	৩৮	-৯৭	১	৮৫	২৭	৩২.৬	৩৩.০	২০.৮	২০.৭
	কুমিল্লা	৪৩.৬	৩৯	১২	৩	৯৫	৬৮	৩১.১	৩১.৫	**	২১.১
	চাঁদপুর	৯.০	৩২	-৭২	১	৯৮	৫৫	৩২.১	৩২.৬	২২.২	২২.২
	মাইজদীকোর্ট	০.০	৪৩	-১০০	০	৯৫	৫০	৩১.৮	৩২.৩	২১.৭	২২.১
	ফেনী	২.০	৩৭	-৯৫	১	৯৫	৪৩	৩২.৬	৩১.৯	২০.৫	২১.৮
	হাতিয়া	**	২৩	***	**	**	**	**	৩১.৭	**	২২.৩
	কক্সবাজার	১৯.০	১৪	৩৬	১	৯১	৫৮	৩২.০	৩১.৯	২২.৬	২২.৬
	কুতুবদিয়া	**	২৩	***	**	**	**	**	৩০.৭	**	২২.৬
	টেকনাফ	**	১১	***	**	**	**	**	৩১.২	**	২২.০
	আমবাগান	**	১৬	***	**	**	**	**	৩২.২	**	২২.৭
	বান্দরবন	**	**	***	**	**	**	**	**	**	**
	রামগতি	**	**	***	**	**	**	**	**	**	**
	সিলেট	সিলেট	৮৩.০	৭৩	১৪	৫	৯২	৫৬	২৯.২	৩১.১	১৮.৫
শ্রীমঙ্গল		৬৪.০	৪৮	৩৩	৩	৯৭	৫৪	৩০.৫	৩২.২	১৯.৩	১৯.৪
রাজশাহী	রাজশাহী	১৩.২	১০	৩৩	১	৯৭	৪৬	৩২.১	৩৪.৫	২০.২	২০.২
	ঈশ্বরদী	৪৩.৩	২২	৯৭	৩	১০০	২৫	৩২.৪	৩৪.০	২০.৫	২০.৫
	বগুড়া	৭.৮	৮	-৩	৩	৯৬	৩৬	৩০.০	৩২.৪	২০.৬	২০.৮
	বদলগাছী	১১.০	১৬	-৩১	২	৮৯	৬২	২৬.৭	৩১.৪	১৯.৪	১৯.৫
	তাড়াশ	৯.০	২৫	-৬৪	২	৯৫	৬২	৩০.৫	৩১.৫	২০.৭	২০.৩
	বাঘাবাড়ি	**	**	***	**	**	**	**	**	**	**
রংপুর	রংপুর	৬৮.৬	১৬	৩২৯	৫	৯৪	৬০	২৮.৪	৩১.১	১৯.০	১৯.১
	দিনাজপুর	৫৯.০	৮	৬৩৮	৩	৯৪	৫৯	২৮.৬	৩১.৯	১৮.৬	১৯.১
	সৈয়দপুর	৩৭.৪	১৮	১০৮	৪	৯২	৫৮	২৮.৭	৩১.৬	১৮.৭	১৯.১
	ঠেতুলিয়া	৮৯.০	**	***	৪	৯৫	৬০	২৬.৭	**	১৭.৬	**
	ডিমলা	**	১৬	***	**	**	**	**	৩০.৮	**	১৮.৭
	রাজারহাট	১৬.১	১০	৬১	৩	৯৫	৬৫	২৭.৩	৩১.০	১৮.৩	১৮.৪
খুলনা	খুলনা	২৭.৮	২৮	-১	৩	৯৬	৫৯	৩২.২	৩৩.৭	২২.১	২২.৩
	মংলা	**	২১	***	**	**	**	**	৩৩.৬	**	২৩.৪
	সাতক্ষীরা	২১.৬	২১	৩	৪	৯৬	৫২	৩১.৭	৩৩.৭	২২.০	২২.৪
	যশোর	৪.০	২৩	-৮৩	১	৯৪	৫২	৩৩.৭	৩৪.৩	২১.৩	২১.৪
	চুয়াডাঙ্গা	৬.০	১৪	-৫৭	৩	৯৪	৪৩	৩৩.৪	৩৪.৪	২১.১	২১.১
	কুমারখালী	৩৬.০	৩৩	৯	১	৯৫	৫০	৩২.২	৩৩.৬	২০.৪	২১.৪
	কয়রা	**	**	***	**	**	**	**	**	**	**
বরিশাল	বরিশাল	০.০	৩১	-১০০	১	৯৮	৫৪	৩২.০	৩৩.০	২২.১	২২.১
	পটুয়াখালী	১২.০	২৬	-৫৪	২	৯৯	৬০	৩২.৭	৩৩.১	২২.৩	২২.৬
	খোপুড়া	২০.০	২৪	-১৭	১	৯৯	৫৬	৩২.১	৩২.৪	২১.৯	২৩.২
	ভোলা	**	২৯	***	**	**	**	**	৩২.৬	**	২২.৪
	হিজলা	**	**	***	**	**	**	**	**	**	**
	মনপুরা	**	**	***	**	**	**	**	**	**	**

Analyses contained in this bulletin are based on preliminary data. ** Data not received ***Deviation N/A